

1 PLANTA BAIXA - DEP. LIXO  
1 : 25

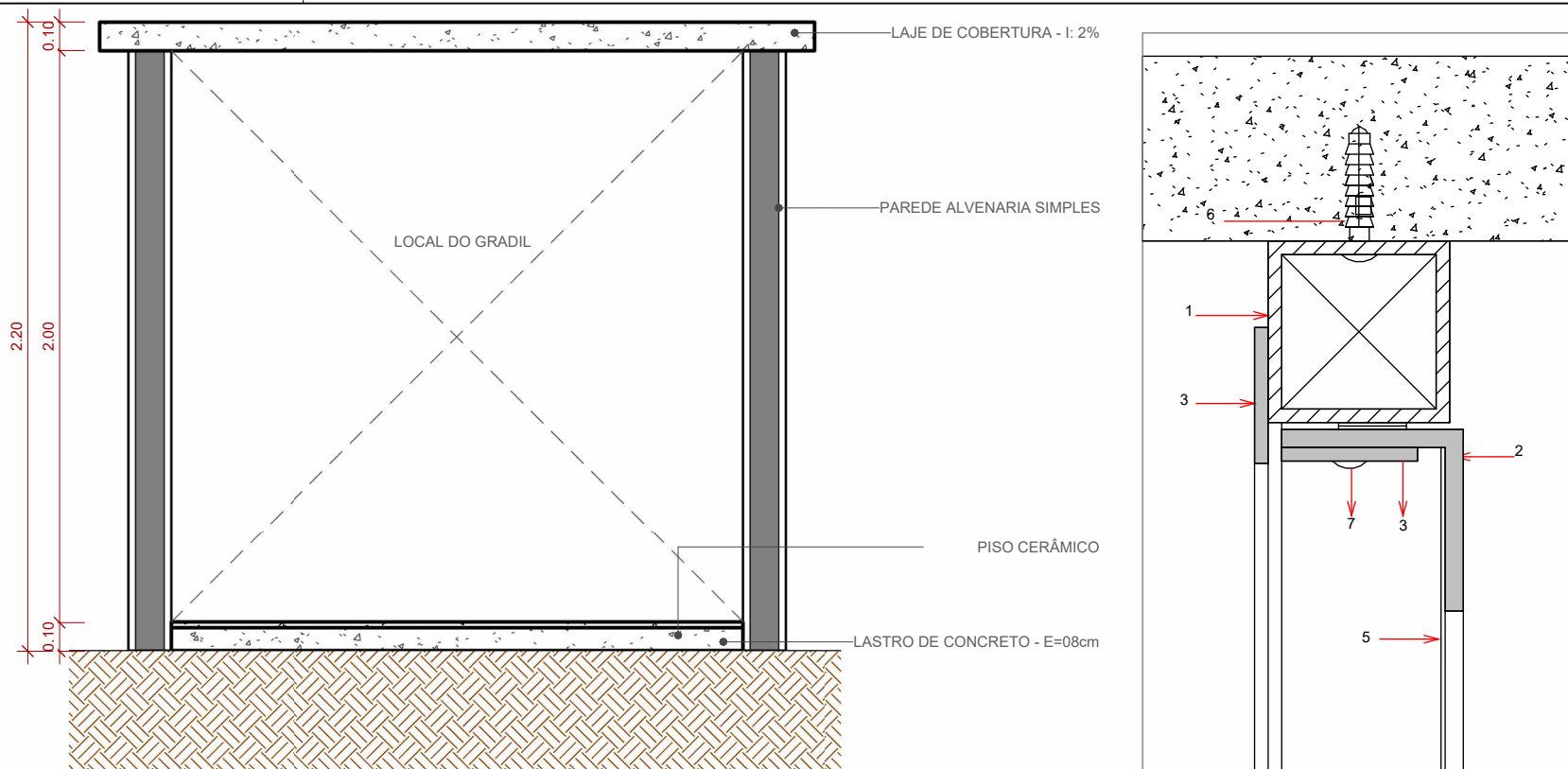

3 CORTE AA  
1 : 25

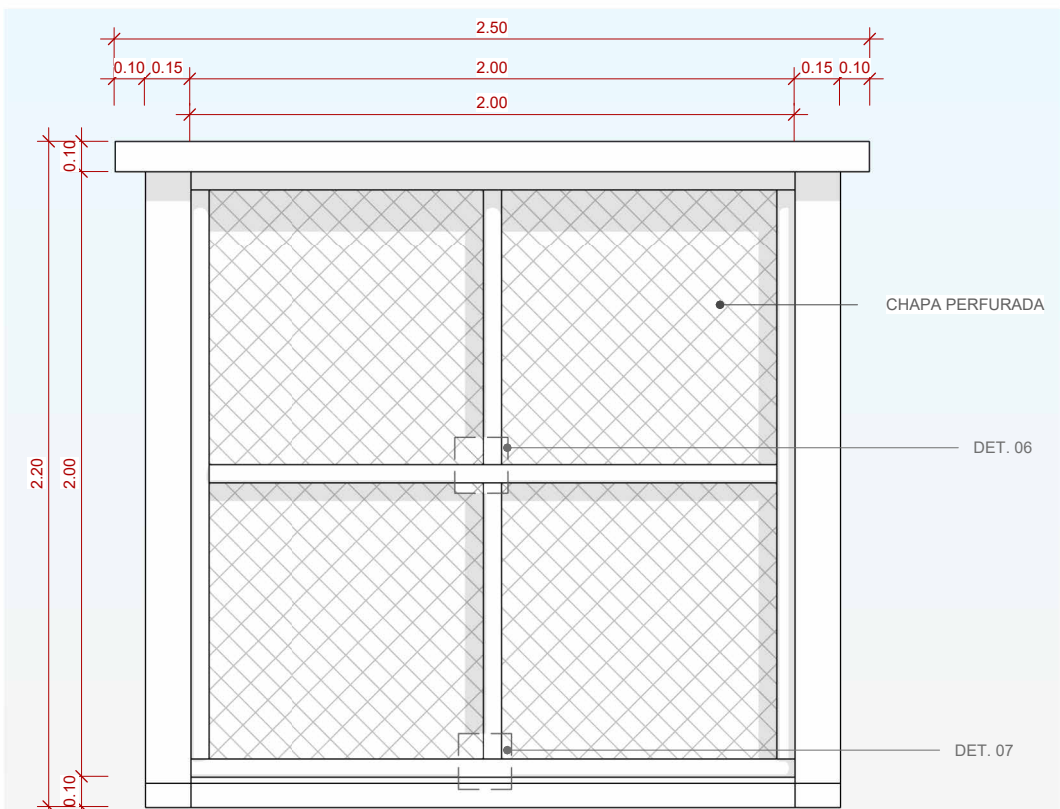

2 ELEV. 01 - DEP. LIXO  
1 : 25

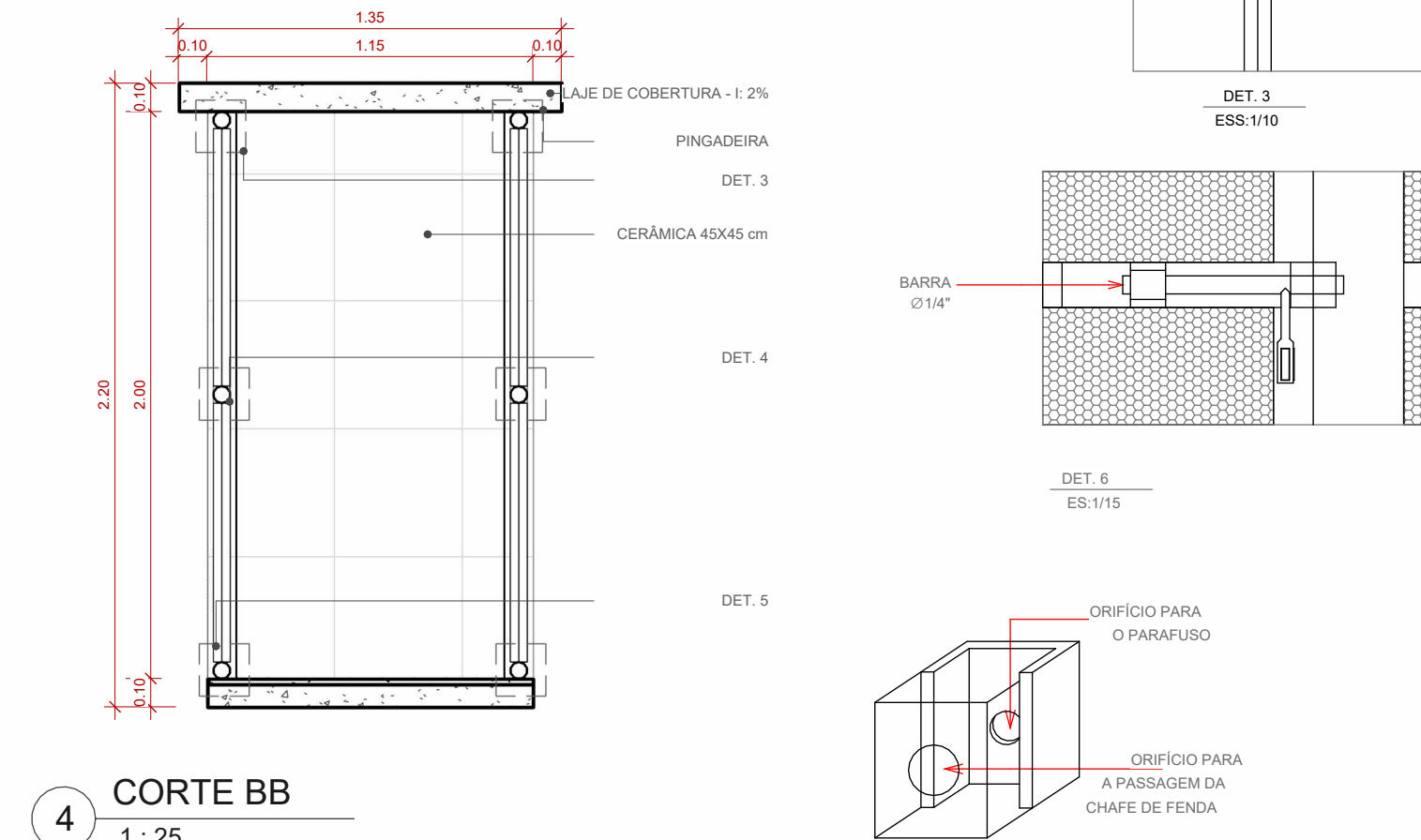

4 CORTE BB  
1 : 25

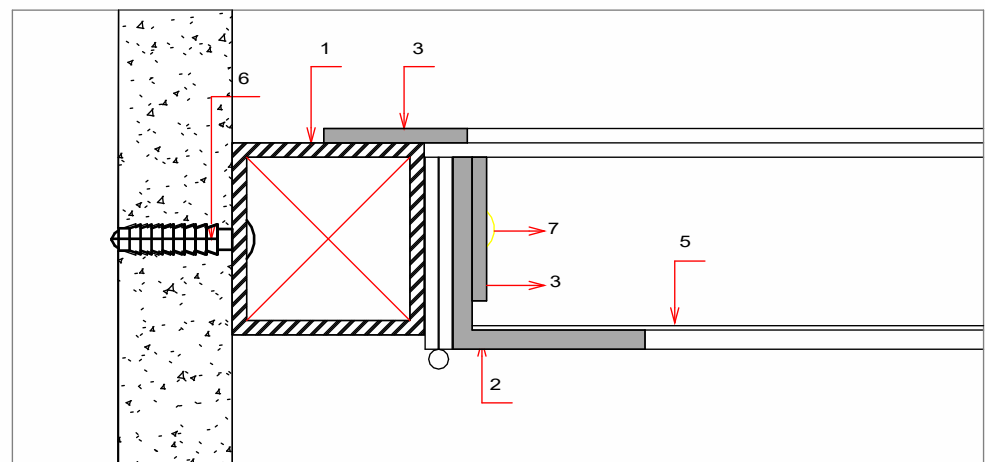

DET. 1  
ESS:1/10

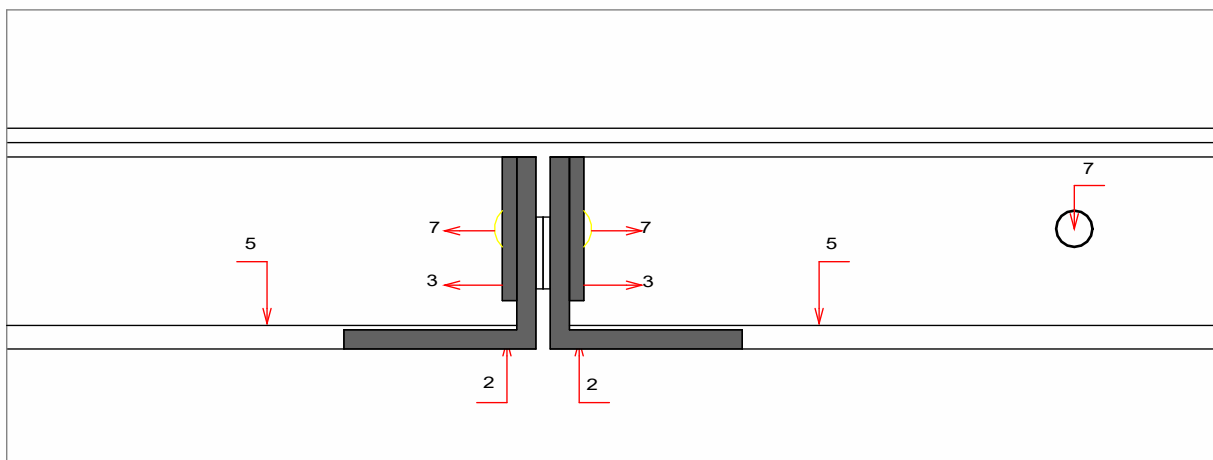

DET. 2  
ESS:1/10

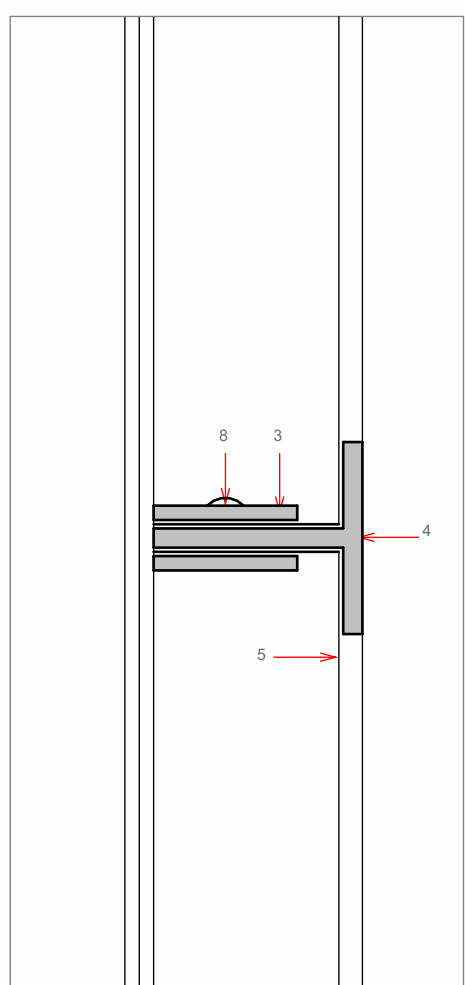

DET. 4  
ESS:1/10

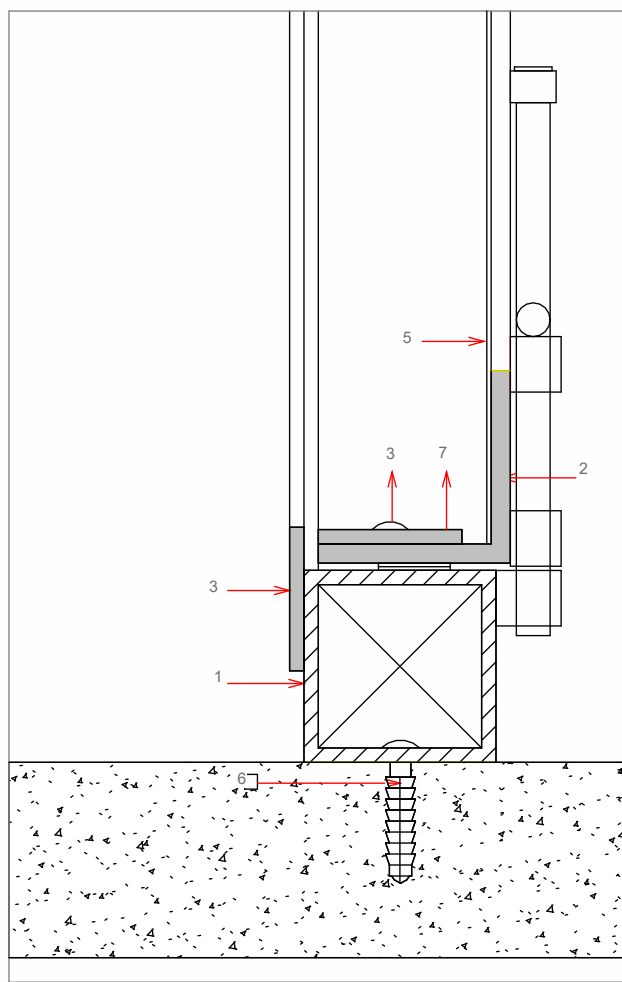

DET. 5  
ESS:1/10

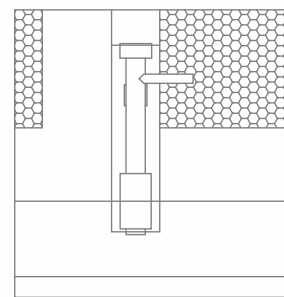

DET. 7  
ESS:1/15

LEGENDA: PERFIS DE FERRO			
1	TUBO QUADRADO DE 1" X 1"; e=1,90mm	5	CHAPA PERFURADA; e=1,0mm; EC=3,0mm; ØFURO= 2,0mm; AA=40%
2	TREFILADO "L" DE 1" X 1/8"	6	PARAFUSO GALVANIZADO E BUCHA S6
3	BARRA CHATA DE 3/4" X 1/8"	7	REBITE MACIÇO 3/16" X 1/2"
4	TREFILADO "T" DE 1" X 1/8"	8	REBITE MACIÇO 3/16" X 1"

## OBS:

01 - MEDIDAS DADAS EM METROS (m).
02 - AS COTAS PREVALECEM SOBRE A ESCALA DO DESENHO.
03 - EM CASO DE DÚVIDAS, CONSULTE O AUTOR DO PROJETO.
04 - REPRODUÇÃO SOMENTE COM AUTORIZAÇÃO POR ESCRITO DO AUTOR DO PROJETO. LEI Nº. 9.610 - LEI DO DIREITO AUTORAL.
05 - AS IMAGENS CONTIDAS NESTE PROJETO ARQUITETÔNICO SÃO ILUSTRATIVAS PODENDO SOFRER PEQUENAS ALTERAÇÕES DURANTE A EXECUÇÃO.

## CARIMBO DE APROVAÇÃO:

ASSOCIAÇÃO MATO-GROSSENSE DOS MUNICÍPIOS			
COORDENAÇÃO DE PROJETOS			
SITE: <a href="http://www.amm.org.br">www.amm.org.br</a>		CENTRAL DE PROJETOS	
E-MAIL: <a href="mailto:centraldeprojetosamm@gmail.com">centraldeprojetosamm@gmail.com</a>		Agap	
ADM. LEONARDO BORTOLIN			

TIPO DE OBRA:	ESPORTIVO	MODALIDADE:	CONSTRUÇÃO
OBRA:	CONSTRUÇÃO DE QUADRA COBERTURA E VESTIÁRIO NA EE PADRE JOSÉ MARIA DO SACRAMENTO		
PROPRIETÁRIO/ CNPJ:	PREFEITURA MUNICIPAL DE NOVA BRASILÂNDIA/MT CNPJ: 15.023.963/0001-88		
ENDEREÇO:	Avenida Vereador Genival Nunes De Araujo, 1341 - Centro, Nova, Brasilândia - MT, 78860-000		
AUTOR DO PROJETO: CREA/CAU:	ANDRÉ CARVALHO FALCÃO ARQUITETO E URBANISTA CAU A143.882-4		
RESPONSÁVEL TÉCNICO P/ OBRA:			

## PROJETO BÁSICO ARQUITETÔNICO

ASSUNTO:			
DET. ABRIGO DE LIXO			
Coordenadas Geográficas: 14°55'27.02"S 54°58'26.61"O		QUADRO DE ÁREAS	
DATA DE ENTREGA:	ÍNDICES URBANÍSTICOS	ÁREA TOTAL DO TERRENO:.....	7.269,88m²
27/08/2024 10:41:02		ÁREA TOTAL CONSTRUÇÃO EXISTENTE:.....	1.411,41m²
REVISÃO:		ÁREA TOTAL COBERTURA EXIST:.....	2.843,21m²
		ÁREA QUADRA POL. A CONSTRUIR:.....	768,80m²
00		ÁREA COBERTURA QUADRA A CONST:.....	768,80m²
		ÁREA VESTIÁRIO A CONST:.....	91,35m²
ESCALA:		ÁREA COBERTURA VEST. A CONST:.....	108,83m²
		ÁREA PASSARELA A CONST:.....	251,63m²
Como indicado	ÁREA COBERT. PASSARELA. A CONST.:.....	407,14m²	
RRT: xxxxxxxx	TAXA DE OCUPAÇÃO: 34,76%	ÁREA ABRIGO DE LIXO:.....	2,64m²
		ÁREA ABRIGO DE GAS:.....	1,52m²
	COEFIC. APROV.: 0,348	ÁREA TOTAL CONSTRUÍDA:.....	2.527,35m²
		ÁREA TOTAL COBERTURA:.....	4.127,98m²
	TAXA DE PERMEAB.: 40,49%	ÁREA TOTAL IMPERMEÁVEL:.....	4.325,59m²
		ÁREA TOTAL PERMEÁVEL:.....	2.944,29m²

ARQ

FOLHA Nº

18/25

ARQ  
FOLHA Nº  
18  
25